

## Programmation FEDER 2014-2020

## Programmatie EFRO 2014-2020

La Région et l'Europe investissent dans votre avenir ! • Het Gewest en Europa investeren in uw toekomst!

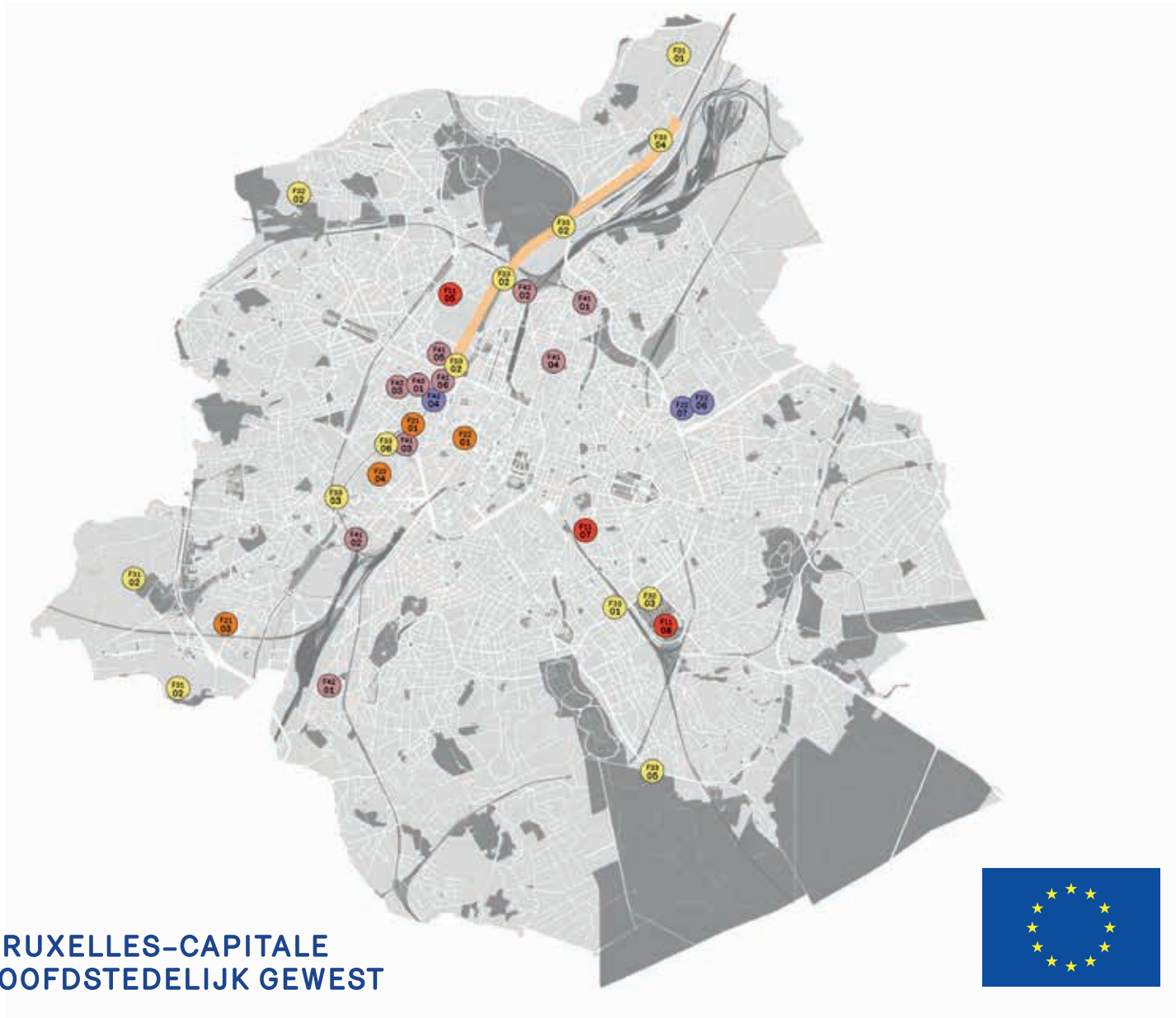

RÉGION DE BRUXELLES-CAPITALE  
BRUSSELS HOOFDSTEDELIJK GEWEST



Union Européenne  
Fonds Européen de Développement Régional  
Europese Unie  
Europees Fonds voor Regionale Ontwikkeling

# AXE 1 - Recherche et innovation

RENFORCER LA RECHERCHE ET AMÉLIORER LE TRANSFERT ET L'ÉMERGENCE DE L'INNOVATION

## AS 1 - Onderzoek en innovatie

ONDERZOEK VERSTERKEN EN DE OVERDRACHT EN HET ONTSTAAN VAN INNOVATIE VERBETEREN

- Augmenter les capacités de recherche appliquée en lien avec les enjeux prioritaires identifiés dans le diagnostic (OS 1.1)
- Accroître l'innovation au sein des PME (OS 1.2)
  
- De capaciteit voor toegepast onderzoek verhogen in verband met de prioritaire uitdagingen geïdentificeerd in de diagnose (OS 1.1)
- De innovatie verhogen in de KMO's (OS 1.2)

Programmation FEDER 2014-2020

Programmatie EFRO 2014-2020

La Région et l'Europe investissent dans votre avenir ! • Het Gewest en Europa investeren in uw toekomst!

F11 - 01

## Le bâti bruxellois source de nouveau matériaux

Gestion des matières en fin de vie issues du secteur de la construction et l'élaboration d'un outil de gestion et de valorisation des déchets de construction (coord. UCL).

Subvention RBC + FEDER 1.077.722 €

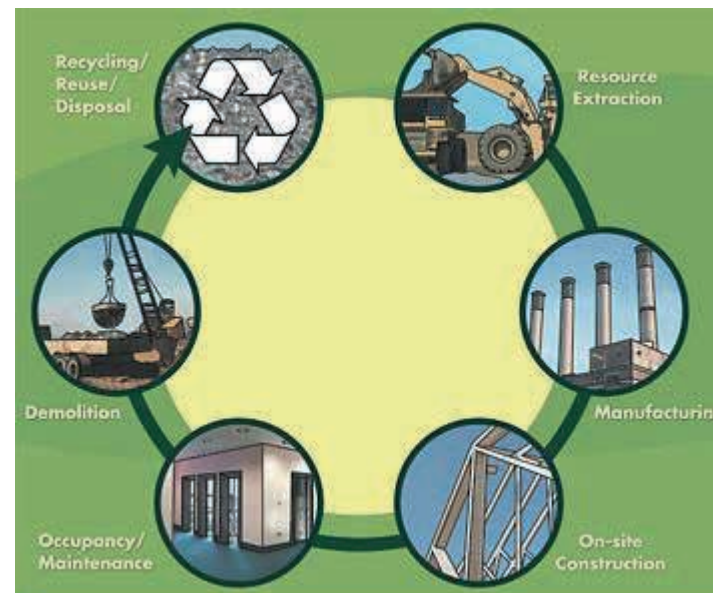

F12 - 02

## Living Labs Brussels Retrofit

Living Labs Brussels Retrofit (coord. WTCB):

Living labs creëren waarin onderzoek kan gedaan worden naar energie-efficiëntere renovatie-technieken en waarbij expertise van onderzoekers en constructeurs wordt samengebracht en de resultaten verspreid worden.

Subsidies BHG + EFRO 3.652.823 €

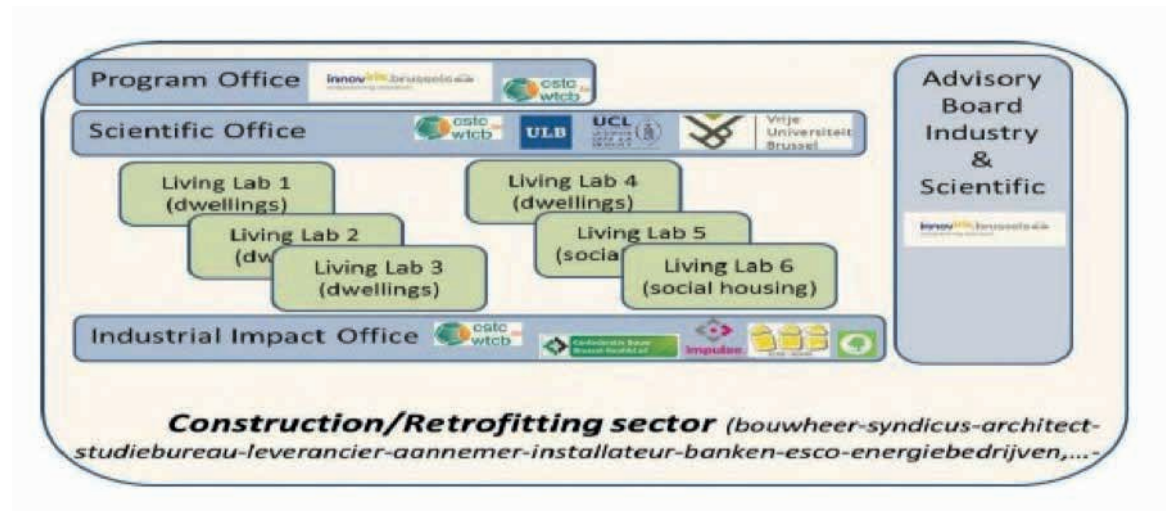

Programmation FEDER 2014-2020

Programmatie EFRO 2014-2020

F11 - 05

Hamster

**HAMSTER (coord. CSTC Centre Scientifique et Technique de la Construction) :**  
 Concevoir, construire et valider un équipement d'essai permettant d'étudier le comportement hygrothermique et la performance énergétique d'éléments de construction.

Subvention RBC + FEDER 1.514.828 €

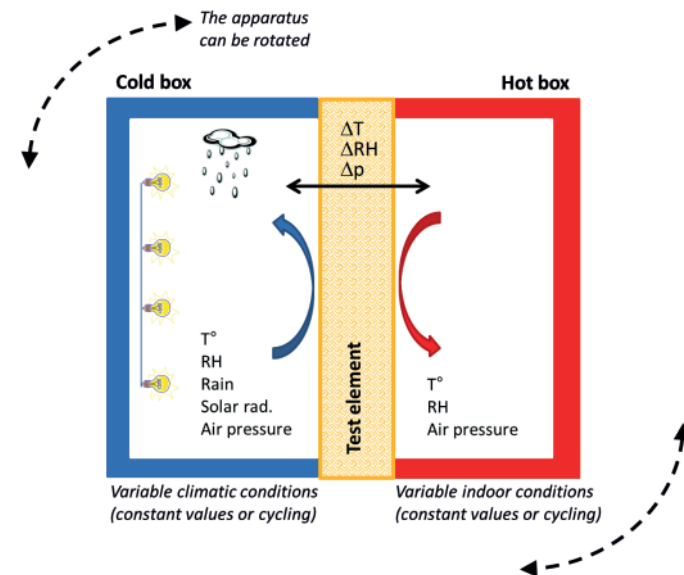

F11 - 02

## LABO DE PROXIMITÉ

Développement de laboratoires de biologie de proximité, antennes de l'hôpital, pour la prise en charge des patients (Coord Cliniques Universitaires Saint-Luc) : Mise en place de deux petits laboratoires urbains (City-labs) et d'un laboratoire ambulancier.

Subvention RBC + FEDER 1.736.295 €



F11 - 06

## Divers Eldery Care (EHB)

**coördinatie** Erasmus Hogeschool Brussel

Project over een cross-culturele benadering van de screening en behandeling van dementie. Het wil een pioniersrol vervullen via praktijkgericht onderzoek en cocreatie van cultuursensitieve trajecten met alle stakeholders: de oudere (met dementie) zelf, de omgeving (mangelzorgers, gemeenschap) en de professionals (van sociaal werker over verzorgend personeel tot specialist). Dit om een antwoord te bieden aan de demografische uitdagingen in Brussel.

**Subsidies BHG + EFRO** 667.093 €

Programmation FEDER 2014-2020

Programmatie EFRO 2014-2020

F12 - 01

## Industrialisatie, innovatieve O&O en valorisatie van het klinisch werkstation van het UZ Brussel

Het project heeft als doel het KWS (Klinisch Werkstation) van het UZ Brussel om te vormen tot een geïndustrialiseerd pakket, dat geïmplementeerd kan worden in meerdere ziekenhuizen en dat op een innovatieve manier het zorgproces van die ziekenhuizen optimaal ondersteunt.

**Subsidies BHG + EFRO** 2.448.125 €

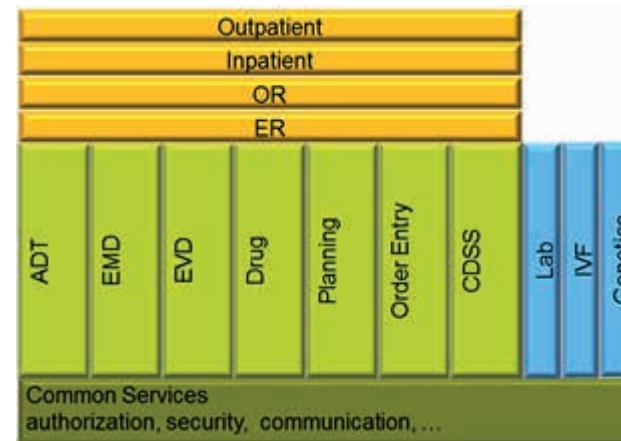



F11 - 07

L(ag)UM

**Potager pédagogique et expérimental dans une optique de recherche action  
(coordination Administration communale d'Ixelles):**

Le projet vise l'aménagement d'un potager sur la toiture du futur magasin Colruyt (rue Gray) permettant de réaliser un projet de recherche dans la filière de l'alimentation durable à travers la production maraîchère en milieu urbain (collaboration entre le Commune d'Ixelles et l'ULB).

Subvention RBC + FEDER 1.206.885 €

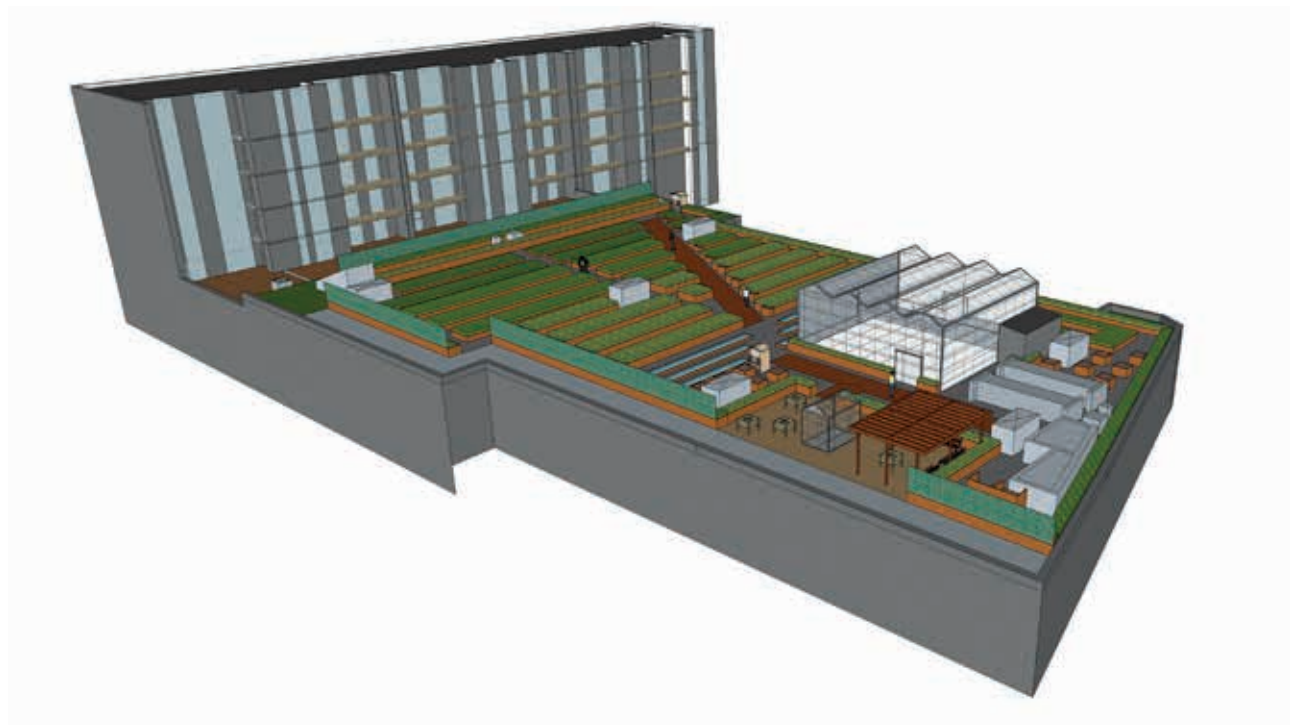

F11 - 03

## ATRIUM Lab

### Atrium Lab : Living Smart Retail City (coord. Atrium Brussels) :

Innovation (Smart City) dans le secteur du commerce.

Pour se maintenir et se déployer, le commerce bruxellois doit se réinventer à partir des besoins de la ville et de ses usagers.

Initiant le concept de Smart Retail City en RBC, le projet envisagé veut réinventer le commerce par « l'Expérience Client »

Subvention RBC + FEDER 2.461.715 €

AXE 1 - Recherche et innovation

RÉPONDRE À UN ENJEU PRIORITAIRE



Programmation FEDER 2014-2020

Programmatie EFRO 2014-2020

La Région et l'Europe investissent dans votre avenir ! • Het Gewest en Europa investeren in uw toekomst!

F11 - 04

## METRO LAB

**METROLAB – Brussels Metropolitan Laboratory (coord. UCL):**

- Recherche interdisciplinaire sur les enjeux urbains bruxellois (canal)
- Réflexions opérationnelles sur des thématiques urbaines associées aux 5 filières
- Consortium de 4 centres de recherche (aménagement du territoire, sociologie, géographie)

**Subvention RBC + FEDER 5.097.017 €**

Programmation FEDER 2014-2020

Programmatie EFRO 2014-2020

F11 - 08

## ICITY-RDI.BRU

- 5 FILIERES
- CITY-RDI.BRU (coord. ULB) :  
Renforcement de la recherche-innovation en TIC via :
  - Recherche appliquée aux 5 filières.
  - Création d'un Hardware Innovation Lab.

Subvention RBC + FEDER 1.206.885 €



Programmation FEDER 2014-2020

Programmatie EFRO 2014-2020

# AXE 2 - PME - filières porteuses

RENFORCE L'ENTREPRENARIAT ET AMÉLIORER LE DEVELOPPEMENT DES PME DANS LES FILIÈRES PORTEUSES

## AS 2 - KMO's en de groefilières

HET ONDERNEMERSCHAP VERSTERKEN EN DE ONTWIKKELING VAN KMO'S IN DE GROEISECTOREN VERBETEREN

- **Créer des nouvelles activités génératrices d'emplois, y compris dans l'économie sociale (OS 2.1)**
- **Accompagner le développement des PME, y compris les projets d'économie sociale (OS 2.2)**
  
- **Nieuwe activiteiten creëren die tot tewerkstelling leiden met inbegrip van de sociale economie (SO 2.1)**
- **De ontwikkeling van KMO's begeleiden , met inbegrip van projecten binnen de sociale economie (SO 2.2)**

Programmation FEDER 2014-2020

Programmatie EFRO 2014-2020

La Région et l'Europe investissent dans votre avenir ! • Het Gewest en Europa investeren in uw toekomst!

**F22 - 03**

**ALIFE**

**AXE 2 - PME - filières porteuses**

**SANTÉ ET SERVICES AUX PERSONNES**

**ALIFE (coord. impulse.brussels):**

Coordination en Région de Bruxelles Capitale d'une filière santé «inclusive» basée sur l'utilisation des nouvelles technologies: accélération du développement de solutions innovantes au service du patient et du corps médical.

**Subvention RBC + FEDER 3.248.264 €**



**Programmation FEDER 2014-2020**

**Programmatie EFRO 2014-2020**

La Région et l'Europe investissent dans votre avenir ! • Het Gewest en Europa investeren in uw toekomst!

F22 - 05

ONCO-TRA.BRU

**ONCO-TRA.BRU (coord. ULB)** est un projet de création d'un centre de formation bruxellois en cancérologie pour former les professionnels et demandeurs d'emploi. Il vise à renforcer l'écosystème régional en oncologie.

Subvention RBC + FEDER 1.779.994 €



Programmation FEDER 2014-2020

Programmatie EFRO 2014-2020

F22 - 01

## Beer Palace

**Beer Palace (coord. Ville de Bruxelles) :**

Création d'un nouveau pôle culturel, commercial et touristique autour de la bière belge dans le bâtiment de la Bourse (12.500 m<sup>2</sup>).

**Subvention RBC + FEDER 7.220.692 €**

AXE 2 - PME - filières porteuses

MÉDIAS, SECTEURS CRÉATIFS ET TOURISME



Programmation FEDER 2014-2020

Programmatie EFRO 2014-2020

La Région et l'Europe investissent dans votre avenir ! • Het Gewest en Europa investeren in uw toekomst!



F21 - 04

## TRIAXES

AXE 2 - PME - filières porteuses

MÉDIAS, SECTEURS CRÉATIFS ET TOURISME

### TRIAXES ( coordinateur MAD BRUSSELS) :

Le projet TRIAXES vise l'accompagnement d'entrepreneurs bruxellois en mode et en design, dans la phase de préparation de leur projet de création ou de développement de produit. Cet accompagnement se fait par le croisement de trois métiers incontournables, Business development, ingénierie et le Design Industriel pour le secteur du design du MAD, et Business development, sourcing & production, commercial (+ international) pour le secteur de la mode du MAD.

Subvention RBC + FEDER 1.692.910 €



Programmation FEDER 2014-2020

Programmatie EFRO 2014-2020

La Région et l'Europe investissent dans votre avenir ! • Het Gewest en Europa investeren in uw toekomst!

**F22 - 06**

**TÉLÉ BRUXELLES**

**AXE 2 - PME - filières porteuses**

**MÉDIAS, SECTEURS CRÉATIFS ET TOURISME**

**Relocalisation de Télé Bruxelles dans le pôle média bruxellois (Coord. Télé Bruxelles) :**  
Intégration de Télé Bruxelles au pôle médias (synergie, effet levier...).

**Subvention RBC + FEDER 3.481.145 €**

The logo for Télé Bruxelles features the word "Télé" in a dark blue sans-serif font, followed by a stylized lowercase "b" in a magenta circle with three smaller magenta circles above it, and the word "ruxelles" in a dark blue sans-serif font.

**Programmation FEDER 2014-2020**

**Programmatie EFRO 2014-2020**

La Région et l'Europe investissent dans votre avenir ! • Het Gewest en Europa investeren in uw toekomst!

**F22 - 07**

## **PÔLE MÉDIA**

**Le « Pôle médias » de la Région de Bruxelles-Capitale (Coord. ADT):**

Développement économique du pôle médias : besoins, stratégies de développement économique, accueil, formation, emploi...

Promotion du pôle médias.

**Subvention RBC + FEDER 12.435.141 €**

**AXE 2 - PME - filières porteuses**

**MÉDIAS, SECTEURS CRÉATIFS ET TOURISME**



**Programmation FEDER 2014-2020**

**Programmatie EFRO 2014-2020**

La Région et l'Europe investissent dans votre avenir ! • Het Gewest en Europa investeren in uw toekomst!

F21 - 03

## ESPACE MARCO POLO

**Le projet vise consiste à créer un espace d'accueil pour PME (coord Citydev) sur une superficie de 7000m2.**

Cet espace sera intégré dans un projet urbanistique d'ensemble qui se veut innovant en terme d'intégration urbaine des fonctions économique, de mixité fonctionnelle et de diversité de logements.

**Subvention RBC + FEDER 9.582.100 €**



Programmation FEDER 2014-2020

Programmatie EFRO 2014-2020

F22 - 04

## ABATTOIR

Het project omvat de bouw van een nieuwe hal waar KMO's actief in de voedingssector zich kunnen vestigen om op een efficiëntere manier (op vlak van energi, administratie) hun activiteiten uit te oefenen.

Subsidies BHG + EFRO 9.779.913 €



Programmation FEDER 2014-2020

Programmatie EFRO 2014-2020

**F21 - 02**

## **Équipements pédagogiques**

**Equipements pédagogiques de pointe de l'enseignement qualifiant  
(Fédération Wallonie-Bruxelles):**

Soutien à la politique d'équipements des écoles techniques et professionnelles situées en Région bruxelloise - dans la ZRU élargie aux pôles de développement - pour l'acquisition d'équipements nécessaires à une offre de formation en adéquation avec les besoins des entreprises.

**Subvention RBC + FEDER 4.570.993 €**

**AXE 2 - PME - filières porteuses**

**CONSTRUCTION DURABLE ET ÉNERGIE RENOUEVELABLE**

**ALIMENTATION DURABLE ET HORECA**

**MÉDIAS, SECTEUR CRÉATIFS ET TOURISME**

**SANTÉ ET SERVICES AUX PERSONNES**



**Programmation FEDER 2014-2020**

**Programmatie EFRO 2014-2020**

F21 - 01

**BELLEVUE 4 STARTERS**

Bijdragen aan het verbeteren van de capaciteiten voor beroepsinschakeling (actieve insluiting, gelijkheid mannen-vrouwen, discriminatiebestrijding, enz.), aan de strijd tegen discriminatie en aan het verhogen van het potentieel om activiteiten en werkgelegenheid te creëren in de wijken en bij kwetsbare bevolkingsgroepen.

**Bellevue 4 Starters (coörd. Art 2 Work):**

Ondersteuning van laaggeschoolde jongeren uit kwetsbare wijken bij het creëren van hun eigen werkgelegenheid.

**Subsidies BHG + EFRO 1.254.304 €**

Programmation FEDER 2014-2020

Programmatie EFRO 2014-2020

F21 - 05

COOPCITY

Contribution à l'amélioration de la capacité d'insertion professionnelle (inclusion active, «égalité homme-femme», lutte contre la discrimination,etc...), à la lutte contre la discrimination et valorisation du potentiel de création d'activités et d'emplois dans les quartiers et chez les populations fragilisées.

Le projet COOPCITY ambitionne de contribuer à faire de Bruxelles « une smart city », une ville qui mise sur l'innovation sociale et les nouveaux modèles économiques sociaux et innovants. Le projet vise à doter Bruxelles d'un centre d'entrepreneuriat social, coopératif et collaboratif.

Subvention RBC + FEDER 4.183.879 €



Programmation FEDER 2014-2020

Programmatie EFRO 2014-2020



F22 - 02

DEV UP TEAM

**Le projet (coord FEBRAP)** vise à développer ou diversifier les activités des 11 entreprises de travail adapté (ETA) bruxelloises afin de maintenir l'emploi des 1450 personnes en situation de handicap qui y sont employés. Le projet consiste en la mise en place d'une équipe de développeurs de projets au service de chaque ETA et d'autre part, l'organisation de formations individualisées visant à améliorer les compétences entrepreneuriales liées à l'innovation de chaque équipe de management.

**Subvention RBC + FEDER 600.000 €**

# AXE 3 - Utilisation rationnelle des ressources

SOUTENIR LE DEVELOPPEMENT D'UNE ECONOMIE CIRCULAIRE ET L'UTILISATION RATIONNELLE DES RESSOURCES  
DANS LES FILIERES PORTEUSES

## AS 3 - Rationeel gebruik van grondstoffen

ONDERSTEUNEN VAN DE ONTWIKKELING VAN EEN CIRCULAIRE ECONOMIE EN HET RATIONEEL GEBRUIK  
VAN GRONDSTOFFEN IN DE GROEISECTOREN

- Renforcer la transition énergétique des PME bruxelloises (OS 3.1)
  - Soutenir la transition énergétique des infrastructures publiques et du logement public (OS 3.2)
  - Améliorer la qualité environnementale des espaces urbains (OS 3.3)
  - Soutenir l'amélioration de l'environnement urbain à travers la réhabilitation des sols pollués et des friches industrielles (OS 3.4)
- 
- Ondersteuning van de energietransitie van de Brusselse KMO's (SO 3.1)
  - Ondersteunen van de energietransitie in openbare infrastructuur en openbare huisvestingsinfrastructuur (SO 3.2)
  - Ondersteuning van de verbetering van het stedelijk leefmilieu via de sanering van verontreinigde bodems en verlaten industrieterreinen (SO 3.3)
  - De milieukwaliteit verbeteren van de stedelijke gebieden (SO 3.4)

Programmation FEDER 2014-2020

Programmatie EFRO 2014-2020

F31 - 01

IRISPHERE

**Irisphère - Mise en œuvre de l'économie circulaire via la coopération inter-entreprises (coord. Citydev) :**

Renforcer et étendre l'application pratique de l'économie circulaire à l'échelle inter-entreprises initié dans le cadre du projet C2C BIZZ (Progr. INTERREB IVB de l'Europe du Nord-Ouest).

**Subvention RBC + FEDER 1.462.012 €**



Programmation FEDER 2014-2020

Programmatie EFRO 2014-2020

F31 - 02

# BOEREN BRUXSEL PAYSANS

Par une action (coord IBGE) de soutien économique et méthodologique, de développement de circuits courts de transformation et de vente, de sensibilisation des bruxellois et de mise à disposition d'infrastructures, le projet vise la transition de l'agriculture péri-urbaine de la RBC vers des modèles économique et écologiques en phase avec les enjeux de notre temps. Les circuits courts seront stimulés ou créés, tant pour les produits avant qu'après transformation. Un établissement Horeca sera installé dans la ferme.

Subvention RBC + FEDER 5.857.986 €



Programmation FEDER 2014-2020

Programmatie EFRO 2014-2020

F31 - 03

BRUGEO

Le projet (coord ULB) veut développer et valoriser le potentiel géothermique de la RBC, source de chaleur propre en terme d'émission de gaz et inépuisable. Concentré sur la géothermie à basse enthalpie, en particulier les systèmes fermés et ouverts.

Subvention RBC + FEDER 970.250 €

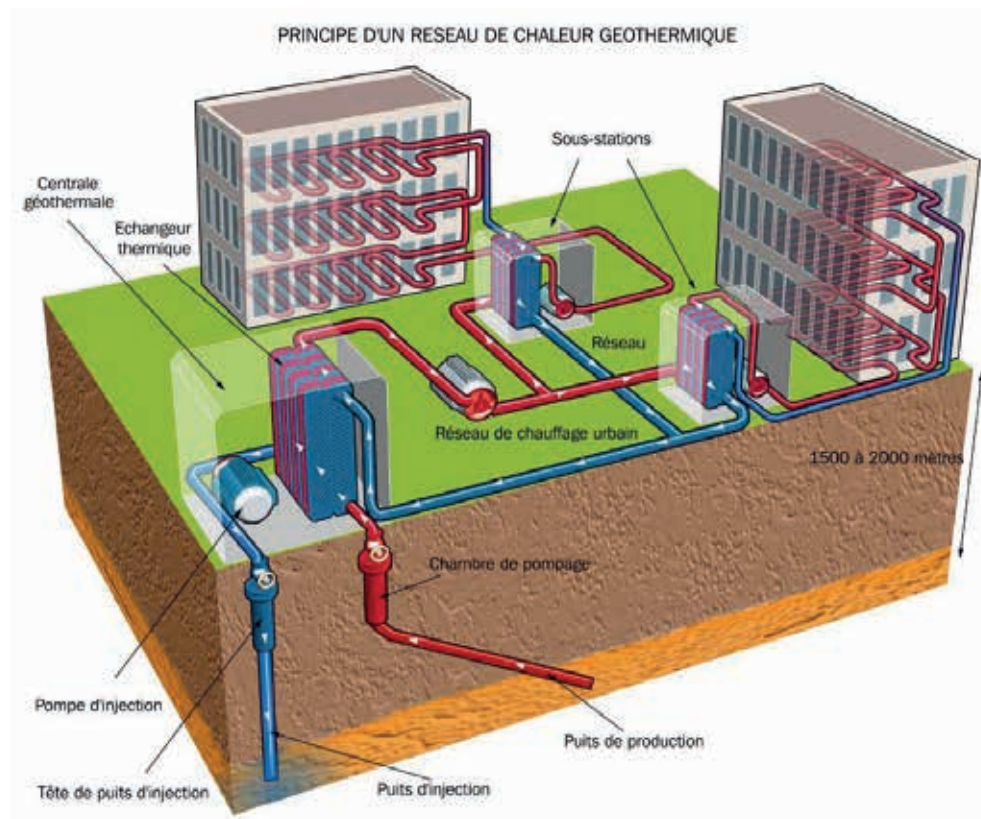

Programmation FEDER 2014-2020

Programmatie EFRO 2014-2020

F32 - 01

## CASERNES À IXELLES

Le projet (coord ULB) consiste en la réalisation d'une opération pilote de construction et/ou rénovation innovante de 120 logements étudiants et d'espace collectifs (salles flexibles destinées à des conférences, cours, spectacle...) ainsi que des salles d'études. Ces constructions innovantes se veulent exemplaires sur le plan environnemental, du vivre ensemble et de l'économie circulaire.

Subvention RBC + FEDER 11.867.708 €



Programmation FEDER 2014-2020

Programmatie EFRO 2014-2020

F32 - 03

## ZWEMBAD VUB

**Duurzame innovatie van het zwembad op de VUB-campus Etterbeek (coörd. VUB):**

Volledige renovatie en uitbreiding (leerbad) van het zwembad waarbij volop wordt ingezet op het gebruik van duurzame materialen, technologieën en energie.

**Subsidies BHG + EFRO 2.037.450 €**



**Programmation FEDER 2014-2020**

**Programmatie EFRO 2014-2020**

F32 - 02

## OPWEKKING VAN KOUDE

**Opwekking van koude voor koeling door recuperatie van verdampingsfrigorieën bij omzetting van vloeibare zuurstof naar de gasvormige fase (coord. UZ Brussel):**

Het UZ Brussel heeft een ambitieus energieproject dat verband houdt met een uitbreiding van ongeveer 50.000 m<sup>2</sup> tegen 2022. Het is de bedoeling om, ondanks deze uitbreiding, in 2022 evenveel energie te verbruiken als in 2012. Er zal gebruik worden gemaakt van hernieuwbare energiebronnen. Dit project zal bijdragen aan het energieproject van het UZB door de recuperatie van koude.

Subsidies BHG + EFRO 312.692 €

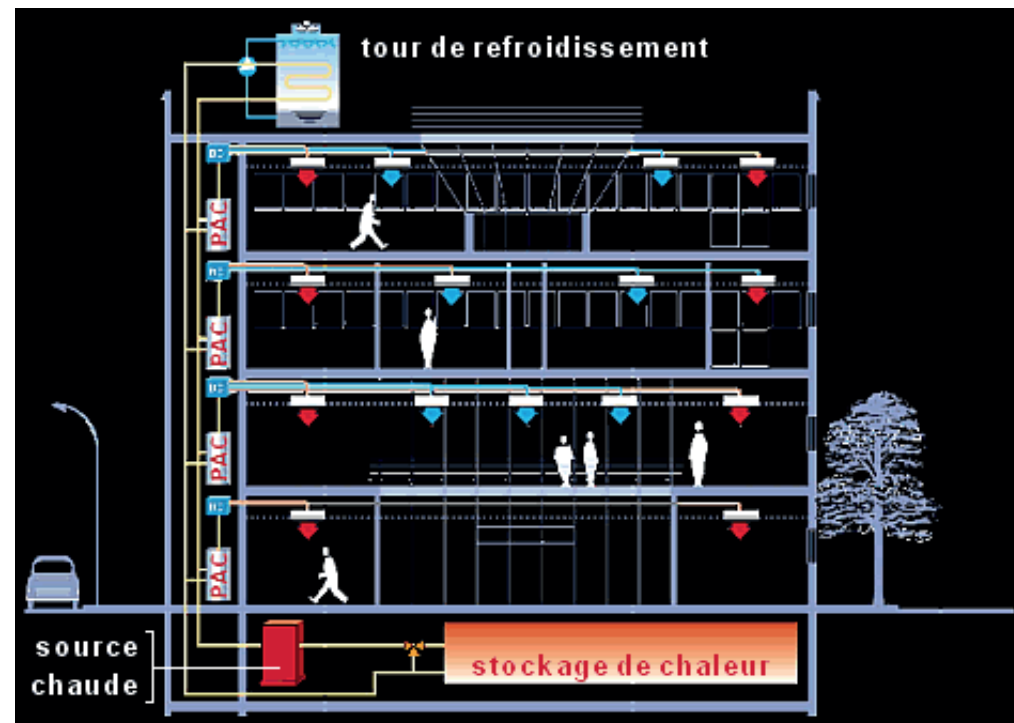

Programmation FEDER 2014-2020

Programmatie EFRO 2014-2020



F33 - 03

## PARCS À CONTENEURS

**Projet de nouveau parc à conteneurs régional au caractère exemplaire et attractif (Bruxelles Propreté) :**

Parc pilote (intégration environnementale de l'infrastructure, intégration d'une recyclerie, d'un circuit didactique,...). Pour l'implantation de ce premier parc modèle, l'Agence a identifié un site situé le long du Quai Demets à Anderlecht, non loin du Pôle Recy-K / Ecopôle ce qui permettra de renforcer l'efficacité des activités de la recyclerie du parc à conteneurs et d'augmenter les volumes de déchets collectés à destination des filières de réemploi et de réutilisation.

**Subvention RBC + FEDER 3.797.917 €**

BRUXELLES-PROPRETÉ



propreté.brussels

F33 - 04

## BRUSSELS CRUISE TERMINAL

### Brussels Cruise Terminal (Haven van Brussel)

Het project bestaat uit de bouw van een passagiersterminal door de Haven van Brussel. Dit project maakt deel uit van een groter herinrichtingsproject van de openbare ruimte en de toegang tot het kanaal, ter hoogte van Neder-Over-Heembeek.

Subsidies BHG + EFRO 2.869.349 €



Programmation FEDER 2014-2020

Programmatie EFRO 2014-2020

F33 - 01

CYCLO

**Cyclo (coord. Cyclo ASBL):**

Het project beoogt de oprichting van een eengemaakt beheersplatform op gewestelijk niveau (momenteel zes partnergemeenten en het parkeeragentschap) voor de ontwikkeling van een netwerk van overdekte en beveiligde fietsenstallingen in de vorm van overdekte en beveiligde fietsboxen in de openbare ruimte, inpandige buurtfietsenparkings en intermodale parkings, evenals een uitbreiding van het aantal veilige fietsenparkings.

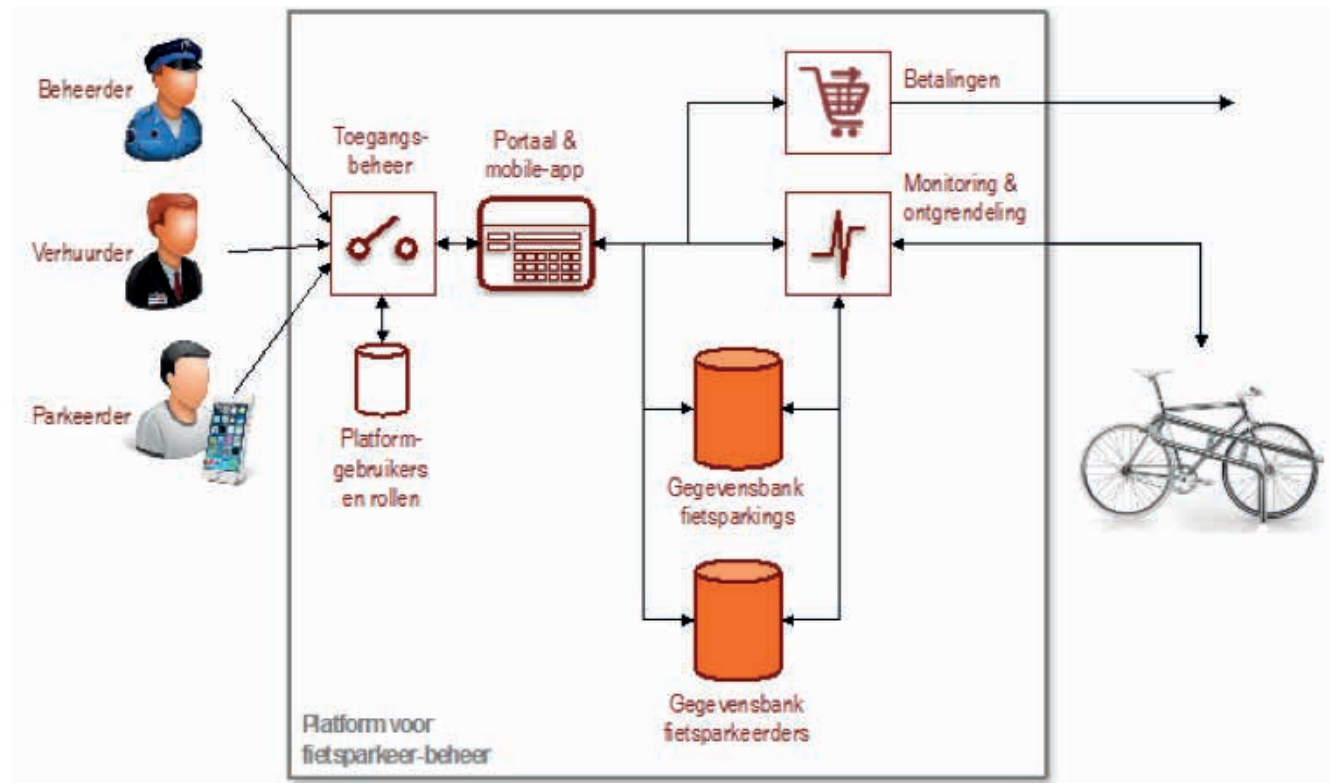
**Subsidies BHG + EFRO** 2.135.771 €

**Programmation FEDER 2014-2020**
**Programmatie EFRO 2014-2020**

F33 - 02

### VÉLOROUTE

#### Requalification de la Véloroute Nord-Sud (coord. Bruxelles Mobilité) :

Le projet vise à créer des aménagements permettant le passage des cyclistes sous les ponts Saintelette, De Trooz et Van Praet et la traversée du canal à hauteur du pont Saintelette. Le réaménagement de la chaussée de Vilvoorde en vue d'y créer une véritable piste cyclable bidirectionnelle séparée du trafic est également prévu dans le dossier. L'ensemble des aménagements participe à l'aménagement de l'itinéraire Cyclable Régional 5 (ICR5) qui fait partie du réseau Régional «RER vélo» et du réseau européen des voies vertes «REVER».

Subvention RBC + FEDER 6.800.000 €



F33 - 05

## HIPPODROME RENAISSANCE

**Hippodrome renaissance – un espace vert urbain pour tous (DROHME Exploitation SA) :**

Le projet Hippodrome Renaissance vise à revaloriser l'ancien hippodrome d'Uccle-Boitsfort par la création d'un espace vert récréatif d'envergure régionale et constitutif de l'identité forte de Bruxelles comme capitale de l'UE. Il s'inscrit dans une logique d'utilité sociale multigénérationnelle avec une attention particulière portée aux familles, aux enfants et aux écoles.

**Subvention RBC + FEDER 4.265.934,51 €**



Programmation FEDER 2014-2020

Programmatie EFRO 2014-2020

F33 - 06

## LA HALLE LIBELCO

### Jardin d'hiver (commune de Molenbeek) :

Création, dans un quartier densément urbanisé (Heyvaert) en phase de revitalisation (logement, équipement collectif,..) d'un espace public ouvert sur le quartier et ses habitants, le « jardin d'hiver », sur le site de la Halle Libelco, situé le long du canal.

Subvention RBC + FEDER 1.370.893 €



Programmation FEDER 2014-2020

Programmatie EFRO 2014-2020

# AXE 4 - Cadre de vie

AMÉLIORER LE CADRE DE VIE ET L'ENVIRONNEMENT DES QUARTIERS ET DES POPULATIONS FRAGILISÉES

## AS 4 - Het Levenskader

VERBETEREN VAN DE LEEFOMGEVING EN HET LEEFMILIEU VAN DE WIJKEN EN DE PRECAIRE BEVOLKINGSGROEPEN

- **Augmenter le nombre de places d'accueil de la petite enfance dans les quartiers défavorisés. (OS 4.1)**
- **Renforcer l'offre d'infrastructures et d'équipements culturels qui accompagne la revitalisation urbaine dans les quartiers défavorisés. (OS 4.2)**
- **Renforcer la participation des habitants aux dynamiques urbaines et aux projets d'aménagement urbain dans les quartiers défavorisés. (OS 4.3)**
  
- **Het aantal opvangplaatsen verhogen voor het onthaal van jonge kinderen in de achtergestelde wijken. (OS 4.1)**
- **Vergroten van het aanbod aan culturele infrastructuur en uitrustingen die de stedelijke opwaardering in achtergestelde wijken begeleidt.(OS 4.2)**
- **De deelname van de inwoners aan de stedelijke dynamiek en de stedenbouwkundige projecten in de achtergestelde. (OS 4.3)**

Programmation FEDER 2014-2020

Programmatie EFRO 2014-2020

## CRÈCHES À MOLENBEEK SAINT-JEAN

**F41-06** Crèche Charbonnages (84 pl.)

Subvention RBC + FEDER 896.671 €

**F41-03** Crèche Gosselies/Liverpool (72 pl.)

Subvention RBC + FEDER 2.060.773 €

**F41-05** Crèche Ulens (48 pl.)

Subvention RBC + FEDER 1.957.391 €

Sint-Jans  
**Molenbeek**  
Saint-Jean 





## CRÈCHES À ANDERLECHT

**F41-02** Crèche Îlot Marchandises (Citydev) (56 pl.)

**Subvention RBC + FEDER** 1.727. 403 €



**Programmation FEDER 2014-2020**

**Programmatie EFRO 2014-2020**

## CRÈCHES À SCHAERBEEK

**F41-01** Altaïr (48 pl.)

Subvention RBC + FEDER 663.000 €

**F41-04** Crèche du CPAS (60 pl.)

Subvention RBC + FEDER 1.106.100 €



Programmation FEDER 2014-2020

Programmatie EFRO 2014-2020

F42 - 01

**ABBAYE DE FOREST**

**Le projet consiste en la création d'un pôle culturel et un espace vert de qualité au sein du site patrimonial remarquable de l'Abbaye de Forest.**

L'objectif de ce projet est de proposer un éventail d'activités de qualité au bénéfice des habitants du quartier et de la Commune.

**Subvention RBC + FEDER 7.359.272 €**

**Programmation FEDER 2014-2020****Programmatie EFRO 2014-2020**

F42 - 02

MASUI4EVER

De **vzw Zinneke (coörd.)** wenst een gebouw aan te kopen en te renoveren in de Noordwijk, aan het Masuiplein. Die plaats zou het hoofdkwartier worden van de vereniging die de Zinnekeparade organiseert. De keuze voor deze wijk is ingegeven door de afwezigheid van culturele infrastructuur en het gebrek aan dynamiek in de wijk.

Subsidies BHG + EFRO 4.204.921 €



**Zinneke  
PARADE**



Programmation FEDER 2014-2020

Programmatie EFRO 2014-2020

F42 - 03

## DE VAARTKAPOEN

**Renovatie en uitbreiding van het gemeenschapscentrum De Vaartkapoen in Molenbeek** met als doel een meer eigentijdse en energiezuiniger infrastructuur te hebben en een grotere stedenbouwkundige en inhoudelijke meerwaarde voor de buurtbewoners te creëren.

**Subsidies BHG + EFRO 2.250.000 €**



Programmation FEDER 2014-2020

Programmatie EFRO 2014-2020

F42 - 04

## CASTII/CENTRE ARTS, SCIENCES, TECHNOLOGIES, INNOVATION ET INCLUSION

**Centre Arts, Sciences, Technologies, Innovation et Inclusion /CASTII (coord. iMAL) :**  
Nouvel espace équipé galerie/events du Centre d'Arts, Sciences et Technologies,  
programmation orientée vers la population défavorisée de la zone du Canal.

**Subvention RBC + FEDER 2.793.534 €**



**Programmation FEDER 2014-2020**

**Programmatie EFRO 2014-2020**

F43 - 01

**ACTIE ZKT BURGER/RECHERCHE CITOYENNE**

Is een participatieproject om in co-creatie met de buurt de nieuwe infrastructuur vorm te geven, daarnaast wil het project dialoog en ontmoeting tussen de buurtbewoners stimuleren via artistieke, sociale en educatieve acties.

**Subsidies BHG + EFRO 511.860 €****Programmation FEDER 2014-2020****Programmatie EFRO 2014-2020**

F43 - 02

**MOVE IT KANAL**

Het project wil een netwerk uitbouwen tussen sociale en culturele verenigingen dat zich rechtstreeks richt op de toegang tot cultuur voor jongeren uit achtergestelde wijken om meer duurzame samenwerking tot stand te brengen en meer overeenstemming te bieden tussen de Brusselse culturele vraag en het aanbod.

**Subsidies BHG + EFRO** 1.220.000 €

Programmation FEDER 2014-2020

Programmatie EFRO 2014-2020



**Programmation FEDER 2014-2020**

**Programmatie EFRO 2014-2020**

La Région et l'Europe investissent dans votre avenir ! • Het Gewest en Europa investeren in uw toekomst!

**Merci pour votre attention**

**Dank u voor uw aandacht**



**RÉGION DE BRUXELLES-CAPITALE**  
**BRUSSELS HOOFDSTEDELIJK GEWEST**



**Union Européenne**  
Fonds Européen de Développement Régional  
**Europese Unie**  
Europees Fonds voor Regionale Ontwikkeling